

FREIWILLIGE FEUERWEHR MÜHLAU
FFM



2015

FREIWILLIGE FEUERWEHR MÜHLAU



Kdt. BR Albert Pfeifhofer



Mühlau

Saggen

Innere Stadt



Kdt.-Stv. OBI Klaus Weingartner

Werte Bevölkerung unseres Schutzbereiches Mühlau – Saggen – Innere Stadt



Dr. Andreas Rauch

Im heurigen Feuerwehrkalender werden von Dr. Andreas Rauch wieder zwölf historische Fotos vorgestellt. Wie schon in den vergangenen Jahren führt er uns kreuz und quer durch Mühlau. Fast jedes Foto, so es einmal in die Jahre gekommen ist, bietet interessante Einblicke in die Vergangenheit. Dieser Hinweis möge wiederum ein kleiner Aufruf zur Gestaltung zukünftiger Feuerwehrkalender sein, denn ohne Ihre Mithilfe bei der Bildbeschaffung ist dessen Entstehen nicht möglich. Ein besonderer Dank gilt neben den heurigen Fotolieferanten wiederum OLM Alexander Pfeifhofer, der den Kalender in bewährter Weise graphisch gestaltet hat.

Sehen Sie diesen Kalender als Dankeschön für Ihren Beitrag zur Sicherheit in unserem Schutzbereich.

KDT BR Albert Pfeifhofer
KDT-Stv. OBI Klaus Weingartner

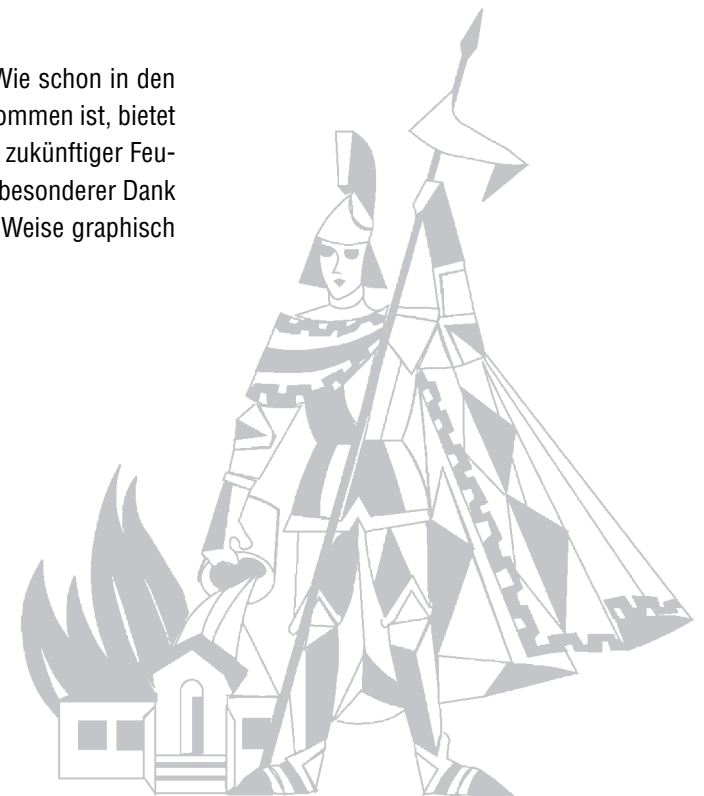

KONTAKTADRESSEN

FEUERWACHE MÜHLAU

Haller Straße 4, 6020 Innsbruck
Tel. 0 512/26 60 11
E-Mail: muehlau@feuerwehr-innsbruck.at
www.feuerwehr-muehlau.at

Kommandant

BR Albert Pfeifhofer
Hauptplatz 3, 6020 Innsbruck
Tel. 0 676/82 48 60 25
E-Mail: albert.pfeifhofer@gmail.com

IMPRESSUM Herausgeber: Freiwillige Feuerwehr Mühlau © 2014

Für den Inhalt verantwortlich: BR Albert Pfeifhofer, Dr. Andreas Rauch - Gestaltung: LM Alexander Pfeifhofer
Bildquellen: Ramona, Andreas und Anja Hell (Januar), Hilda Siller (Februar), Martin Hieger (April), Ramona, Andreas und Anja Hell (Mai), Gertraud Sparber (Juni), Hilda Siller (Juli), Martin Hieger (August), Michl Rauch (Oktober), alle anderen Andreas Rauch. Satz- und Druckfehler sowie Irrtümer vorbehalten.



MÜHLAUER FEUERWEHRBALL

24.01.2015

im Mehrzwecksaal
der Volksschule Mühlau

JANUAR 2015

www.feuerwehr-muehlau.at

	Mo 05	Mo 12	Mo 19	Mo 26
	Di 06 <small>Hl. 3 Könige</small>	Di 13	Di 20	Di 27
	Mi 07	Mi 14	Mi 21	Mi 28
Do 01 <small>Neujahr</small>	Do 08	Do 15	Do 22	Do 29
Fr 02	Fr 09	Fr 16	Fr 23	Fr 30
Sa 03	Sa 10	Sa 17	Sa 24	Sa 31
So 04	So 11	So 18	So 25	

Wie wunderbar wohl einst der Türken „geröstet“ und die Wäsche getrocknet sein mussten, lässt sich fast sinnlich auf diesem Bild erfassen. Es zeigt den Hof der Familie Hell am Oberkoflerweg zur Mittagszeit eines schönen Wintertages vor dem Jahre 1940. Die damalige Adresse lautete Deutsches Heim 2, die Nummer ist neben der Haustüre sichtbar.



FEBRUAR 2015

www.feuerwehr-muehlau.at

Mo 02	Mo 09	Mo 16	Mo 23
Di 03	Di 10	Di 17	Di 24
Mi 04	Mi 11	Mi 18	Mi 25
Do 05	Do 12	Do 19	Do 26
Fr 06	Fr 13	Fr 20	Fr 27
Sa 07	Sa 14 Valentinstag	Sa 21	Sa 28
So 01	So 08	So 15	So 22

Siller Franz auf seinen Eschenholzschi im Sternbachpark um 1940 – kurz bevor sie gebrochen sind. 1957 sehen wir ihn als Dompteur mit seinem Affen hinter dessen Maske sich Heinz Gstir verbarg. Franz Siller war jahrelanger Jugendbetreuer der Stadtmusikkapelle Mühlau und erhielt dafür 1991 die Verdienstmedaille des Landes Tirol.



MÄRZ 2015

www.feuerwehr-muehlau.at

Mo 02	Mo 09	Mo 16	Mo 23	Mo 30
Di 03	Di 10	Di 17	Di 24	Di 31
Mi 04	Mi 11	Mi 18	Mi 25	
Do 05	Do 12	Do 19	Do 26	
Fr 06	Fr 13	Fr 20	Fr 27	
Sa 07	Sa 14	Sa 21	Sa 28	
So 01	So 08	So 15	So 22	So 29 Palmsonntag

Die bisher älteste bekannte Fotografie von Mühlau stammt von einem französischen Fotografen. Sie ist mit „Vues du Tyrol“ so wie „Panorama de Mulhau“ bezeichnet und entstand jedenfalls vor 1882. Dies lässt sich davon ableiten, dass zu dieser Zeit die Kirche noch nicht umrundet werden konnte, da sie nordseitig direkt an den Pfarrgarten anstieß. Die Erweiterung des Friedhofes fand in den Jahren 1882/83 statt.

KUEN Tischlerei
 Alois Kuen
 GesmbH & Co KG
 Mattm-Schmid-Str. 1
 6020 Innsbruck
 Tel. 0 512/58 59 05

↳ Modernen Innenausbau
 ↳ Büromöbel & Bestuhlung
 ↳ Schrank & Trennwände

sowi apotheke
 Kaiserjägerstraße 1 · A-6020 Innsbruck
 Tel. +43-512-582646 · Fax Dw -10

AUTOHAUS
MORIGGL
 ————— verlässlicher fahren —————

PEUGEOT



APRIL 2015

www.feuerwehr-muehlau.at

	Mo 06 <small>Ostermontag</small>	Mo 13	Mo 20	Mo 27
	Di 07	Di 14	Di 21	Di 28
Mi 01	Mi 08	Mi 15	Mi 22	Mi 29
Do 02	Do 09	Do 16	Do 23	Do 30
Fr 03 <small>Karfreitag</small>	Fr 10	Fr 17	Fr 24	
Sa 04	Sa 11	Sa 18	Sa 25	
So 05 <small>Ostersonntag</small>	So 12	So 19	So 26	

Das Aprilkalenderblatt des Vorjahres zeigt denselben Holzzaun im linken unteren Bildeck und lädt zu einem kleinen Rückblick aus ganz anderer Perspektive ein. Hier sehen wir das Gemischtwarengeschäft A. Gstir am Hauptplatz um 1940, sein nachfolgender Besitzer ist uns ebenfalls bereits erschienen - unter der Maske am heurigen Februarkalenderblatt. Die Stangen vor der Holzgassenstützmauer dienten zum Anbinden von Rössern um die Einkehr im Gasthaus Koreth zu erleichtern.

MALER HOLZBAUR
 MALEREI • FASSADEN • SCHILDERMALEREI
 FASSADENSTEIGER • GEBÄUDEREINIGUNG • DIGITALDRUCKE • KLEBETEXTE
Mit Fantasie + Farbe!
www.holzbaur.at maler@holzbaur.at
 INNSBRUCK - Josef-Wilberger-Str. 45 ☎ 0512 / 26 76 46

VOWA
 INNSBRUCK



MAI 2015

www.feuerwehr-muehlau.at

Mo 04	Mo 11	Mo 18	Mo 25 Pfingstmontag
Di 05	Di 12	Di 19	Di 26
Mi 06	Mi 13	Mi 20	Mi 27
Do 07	Do 14 Christi Himmelfahrt	Do 21	Do 28
Fr 01 Staatsfeiertag	Fr 08	Fr 15	Fr 22
Sa 02	Sa 09	Sa 16	Sa 23
So 03	So 10 Muttertag	So 17	So 24 Pfingstsonntag
			So 31

Hermann Hell mit seinem Ross vor 1938. Neben dem Betrieb seiner Bauernschaft ermöglichten Lohnarbeiten für die damals noch selbständige Gemeinde Mühlau ein Zubrot zu erwirtschaften. Man „ging ins Tagwerk“, hier unmittelbar an der Gemeindegrenze am Richardsweg, in der Nähe der heutigen Alpenzoostation der neuen Hungerburgbahn.

ROBERT M. HIEGER
 HOLZBÖDEN | GARTENMÖBEL | ÖLE



MARTIN
 HIEGER
 MALERMEISTER

Sternbachplatz 4
 Tel. 0 699/100 158 75





JUNI 2015

www.feuerwehr-muehlau.at

Mo 01	Mo 08	Mo 15	Mo 22	Mo 29
Di 02	Di 09	Di 16	Di 23	Di 30
Mi 03	Mi 10	Mi 17	Mi 24	
Do 04 <small>Fronleichnam</small>	Do 11	Do 18	Do 25	
Fr 05	Fr 12	Fr 19	Fr 26	
Sa 06	Sa 13	Sa 20	Sa 27	
So 07	So 14	So 21	So 28	

Der 8. Juni 1974, die 4er Straßenbahn- die „Haller“ fährt ein letztes Mal bevor sie eingestellt wird. Auf ihrer Haltestelle vor der Loden- und Schafwollwaren Fabrik Weyrer und der Rauchmühle zeigt sie sich nochmals in ganzer Pracht, der zunehmend anwachsende Individualverkehr schwächtelt noch.

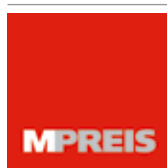



JULI 2015

www.feuerwehr-muehlau.at

Der Arzler Fotograf Hermann Schmuck hat immer wieder Motive in Mühlau aufgenommen. Hier haben es ihm die vielen Rindsviecher vor dem Neuen Mühlauer Friedhof angetan. Das Bild dürfte in den späten 1940er Jahren fotografiert worden sein.

	Mo 06	Mo 13	Mo 20	Mo 27
	Di 07	Di 14	Di 21	Di 28
Mi 01	Mi 08	Mi 15	Mi 22	Mi 29
Do 02	Do 09	Do 16	Do 23	Do 30
Fr 03	Fr 10	Fr 17	Fr 24	Fr 31
Sa 04	Sa 11	Sa 18	Sa 25	
So 05	So 12	So 19	So 26	





AUGUST 2015

www.feuerwehr-muehlau.at

Mo 03	Mo 10	Mo 17	Mo 24	Mo 31
Di 04	Di 11	Di 18	Di 25	
Mi 05	Mi 12	Mi 19	Mi 26	
Do 06	Do 13	Do 20	Do 27	
Fr 07	Fr 14	Fr 21	Fr 28	
Sa 01	Sa 08	Sa 15 <small>Maria Hf.</small>	Sa 22	Sa 29
So 02	So 09	So 16	So 23	So 30

Förmlich greifbar wird die Hitze des Augustes auf dieser für Mühlau ungewöhnlich südlich wirkenden Ansicht, vermutlich von 1940. Und doch waren sie ganz alltäglich, hölzerne Jalousien wie wir sie auf dieser Aufnahme der Pension Edelweiß in der oberen Holzgasse sehen. Weitgehend unbeschadet hat das Gebäude sein Flair dank seiner verständnisvollen Besitzerinnen und Besitzer bis in die Jetztzeit überstanden.



SEPTEMBER 2015

www.feuerwehr-muehlau.at

	Mo 07	Mo 14	Mo 21	Mo 28
Di 01	Di 08	Di 15	Di 22	Di 29
Mi 02	Mi 09	Mi 16	Mi 23	Mi 30
Do 03	Do 10	Do 17	Do 24	
Fr 04	Fr 11	Fr 18	Fr 25	
Sa 05	Sa 12	Sa 19	Sa 26	
So 06	So 13	So 20	So 27	

Feuerwehrrübung am Stadl des „Gstir Hauses“ in der Holzgasse mit Blick Richtung Hauptplatz. Am 8. September 1935 war das Gasthaus Koreth teilweise abgebrannt, hier sehen wir es rechts im Bild aber bereits mit neuem Nord-Süd verlaufenden Giebel wieder aufgebaut. Der nach links gerichtete Wasserstrahl würde heutzutage den Eingang der Mühlauer Volksschule treffen.

ALPINA DRUCK

KaKaDu Hair & Nails

St. Georgweg 6
6063 Rum / Österreich

Tel.: +43 676/630 22 32
www.kakadu.cc

Batteriezentrale
Kfz-Fachbetrieb • Banner Batterien • Reifendienst

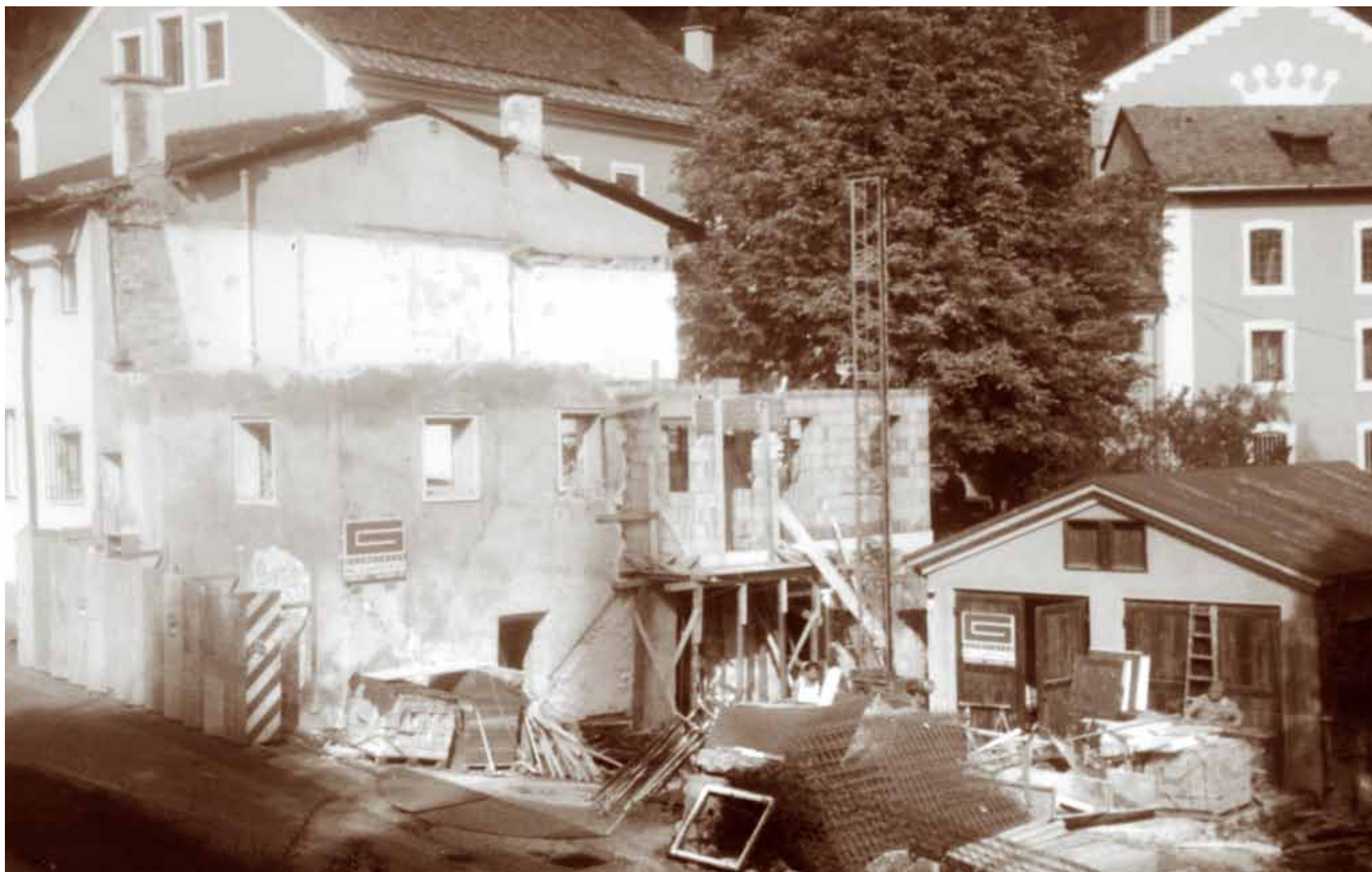

OKTOBER 2015

www.feuerwehr-muehlau.at

	Mo 05	Mo 12	Mo 19	Mo 26 <small>Nationalfeiertag</small>
	Di 06	Di 13	Di 20	Di 27
	Mi 07	Mi 14	Mi 21	Mi 28
Do 01	Do 08	Do 15	Do 22	Do 29
Fr 02	Fr 09	Fr 16	Fr 23	Fr 30
Sa 03	Sa 10	Sa 17	Sa 24	Sa 31
So 04	So 11	So 18	So 25	

Oktober 1993 – das „Purnerhaus“ in der Kirchgasse wird von Baumeister Gurschler abgetragen und neu errichtet. Heute, nach den vielen Neubauten in der Umgebung, wirkt es schon wieder als das älteste Gebäude weit und breit, doch ist es das nicht. Das ehemalige Bürogebäude der Rauchmühle im Hintergrund ist es geblieben. Es ist bereits am heurigen März Kalenderblatt sichtbar und stammt somit aus der Zeit vor 1882.



NOVEMBER 2015

www.feuerwehr-muehlau.at

Mo 02	Mo 09	Mo 16	Mo 23	Mo 30
Di 03	Di 10	Di 17	Di 24	
Mi 04	Mi 11	Mi 18	Mi 25	
Do 05	Do 12	Do 19	Do 26	
Fr 06	Fr 13	Fr 20	Fr 27	
Sa 07	Sa 14	Sa 21	Sa 28	
So 01 Allerheiligen	So 08	So 15	So 22	So 29

Immer wieder verblüffend erscheinen uns heute die Bilder von der großen ehemaligen Arbeitersiedlung der Lodenfabrik Weyrer im Fuchsloch. Dieses Bild aus dem Jahre 1987 zeigt uns noch den Rest der ehemaligen Anlage. Deutlich sichtbar ist, dass nordseitige Anbauten bereits verschwunden sind. Den zunehmend nassen und immer schon sehr schattig gelegenen Gebäuden war kein ewiges Leben beschieden. An ihrer Stelle und nach deren Abriss entstanden zwei Teiche und ein Ruheplatz des Feuchtbiotops Mühlauer Fuchsloch.



DEZEMBER 2015

www.feuerwehr-muehlau.at

	Mo 07	Mo 14	Mo 21	Mo 28
Di 01	Di 08 <i>Maria Empfängnis</i>	Di 15	Di 22	Di 29
Mi 02	Mi 09	Mi 16	Mi 23	Mi 30
Do 03	Do 10	Do 17	Do 24 <i>Hl. Abend</i>	Do 31 <i>Silvester</i>
Fr 04	Fr 11	Fr 18	Fr 25 <i>Christtag</i>	
Sa 05	Sa 12	Sa 19	Sa 26 <i>Stefanitag</i>	
So 06	So 13	So 20	So 27	

Schon einmal haben wir das kleine Häuschen der Familie Entenfellner in unmittelbarer Nähe zum Dorfbrunnen gezeigt. Diese Ansichtskarte ist jedoch auch wegen ihrer Rückseite interessant. Während des Ersten Weltkrieges von Mühlau nach Ungarn gesandt, musste sie so manche zensurierende Stelle durchlaufen.